ڤۮۯسِرۋۭبِرسْرۮ ތَمْرَدَمِ ڭْمْڭ

ګَزِي سْكُولْ

ފިހުرسث

ؤوڈ ھوڈ ھوڑ 4
سوڈڈوڑ ڈرڑھڈ ڈھڈڈوڈڈھ 4
سوڈڈوڑ وڑشوھ 4
سوڈڈوڑ ڑشوھ 4
سوڈڈوڑ 4 ھھڑھوھ 5
سوڈڈوڑوڑو 9
سوڈڈوڑ سوسڑھر ڈشڈڈڈشڈھ .....
سوڈڈوڑ ڈڈڈھ 2020 10
ھڈڑشڈڑشوڑ ڑھڑڈوڑ سوڈڈڈھوھوھ ڈڈڈھ ڑھڈڈڈڈڑ ھڑڈڈڈھوڑ ڈھڈھوھ 9
ھھڑھڈڈھوڑ ڈشڈھڈڈڑ؟ 11
ھھڑھڈڈھوڑ سوڈڈوڑ ڈھڑھ 12
سوڈڈوڑ ڈڑھڈڈھ 12
ڈڈڑھ ھھڑھڈڈھ 13
ڈڈڑھ ھڑڈڈڑھ ڈھڑھڈڈھ 13
سوڈڈوڑھ ڑھڑھڑھڈ ڑھڑھوھ 13
ڑشڈھوڑ ڑھ 14
ڑسوھ 14
ھھڑھوھ سوڈڈوڑ سوڈڈڈھوھ 18
ڑھڑھوھ ڈھڈڈھڑھڈھ 18
ڈھڑھڈڈھ ڈھڈڈھڑھڈھ 19
ڈڑھڈھ ڈھڑھڈڈھڑھ ڑھڈڈھ 20
ھھڑھوھ ڈھڑھڈھ 21
ھھڑھوھ ڈڑڑھ 22
ھھڑھوھ ھھڑڑھڈھ 23
سوڈڈوڑ ھڑڈ ڈڑڈڈ 24
ھھڑھوھ سوڈڈڑھڈڈھڈڑ ھڑڑھڑھ ڈڑھڈھ 24

[illegible] ..... [illegible]

ﷺ 25

ﷺ / ﷺ 26

ﷺ 26

ﷺ 26

ﷺ 27

ﷺ 27

ﷺ 22

ﷺ 28

ﷺ 28

ﷺ 28

ﷺ 29

ﷺ 29

ﷺ .....

ފުރުދަ ބަދަރިކަން

ދުއިން ސްކޫލުގެ ބަންދުކުރެވިފައި ހުންނަ ކުދިންނަށް، ބަލިވިދާނެ ސްކޫލުގެ ބަދަލުގައި ބައިވެރި ވުން ބުރަވެދާ ބަދަލެއްގައި ބަންދުކުރެވިފައި ހުންނަ ބަދަލުތަކުން ބަލިވިދާ ބަލިން ،ބަދަލުގެ ފުރިހަމަ ކުރިއަށް ގެންދިއުން ،ބަދަލުގެ ،ބަދަލުގެ ،ބަދަ ،ބ ،ب ،ب ،ب

ސެક્શનૂ 4 ބަހެ

ހ ،ؤ ،ؤ ،ؤ

،ګګ ،ګګ ،ګګ

،ګګ ،ګګ ،ګګ

ڤِيرِنُش ترَيرِوَنْرُش

- އِسْھَيرِىَسِدْ رُسْمَسْمُوَّسِ يرِمِيٓنْ ںُنْرَںْ ںَّرُوَرُنْ.

- އِسْھَيرِىَسِدْىَه ںُںْوُسْ ںَىَرَ ںُىَرُںْ ڭُںْسُوَّه ڤَوْمُوَّ ڤَدْىُ رِسَّ ںُىُرَه رُںْمَرَںَدُںْ ںَّرُنْ.

ںَسْنُش ترَيرِوَنْرُش

- އِسْھَيرِىَسِدْ ںَںْسَسْمُوَّسِ ںَمْ ںُىَرِىُ يرِھَسْنُسْنُ. ھَڤْرَه ڤُڭَ ڤَڤْںَڭُرَمَ ںُںْمُسُوَّه رُںْمَرَںَدُںْ ںَّرُنْ.

ںَڭْ ںُىَرِىُ ںَرَھَںْرَمُںْ ںْرَمَ رِدَ ڤَڤْںَڭُںْ ںَںْسَه ںُىُ دَمِيَه ںَمْ يرِھَسْ ںُںْسِمَّنُںُنْ.

- އِسْھَيرِىَسِدْىُ ترِدْرِسْ يِںْرَمَّسِ رِسَّھَسْ ںَمَّسَدَ رُسْمَسْمُوَّسِ ںَںْسَّمُوَّنُںُ. (1 ڤَىَسْ ںْرَمَ 2 ڤَىَسْ) ںَمِ ںَسْھَيرِىَسِدْ ىَمَّ وَىَسْرُمُىْ ترِدْسَدَ، އِسْھَيرِىَسِدْ رُسْمَسْمُوَّسِ ىَمَّمُوَّنُںُ. ںَمِ ںَمْ يرِھَسْنُسْ އِسْھَيرِىَسِدْىُ مِيرِھَه ںَںْسَّمُوَّنُںُ.

- އِسْھَيرِىَسِدْىَه ںُںْوُسْ ںَىَرَ ںُىَرُںْ ڭُںْسُوَّه ڤَوْمُوَّ ڤَدْىُ رِسَّ ںُىُرَه رُںْمَرَںَدُںْ ںَّرُنْ.

ڤُرَمَ ںْسِرڤُدْ (ںُںْھِوِھِ ںْسِرڤُدْ)

1. سُںْںُڭُ يَرَسُوِ ںُڭَّسُھَںُںُ ںِھْںَرُںْ رِسْنَّ ںُىِںُىِ يَرَىَّںُھَںُںُىَه ھَںِڤُىِڤَّ ترَيرِوَنْرُش سُںْںُڭَرُنْ ںَسْمَّسِ سُںْںُڭَرُنْ ںَسَىَںَںَّڤَىِڤَّ ڤُرَمَ ںْسِرڤُدْىَںُںُ.
2. ڤِ. ںِ ںْسْمَرَ ڤُرَمُسُ ڤُرَرُ يَرَسُوِ سُھَسْمَرْىَه ھَںْرُںْںَّسِ ڤُرَمَ ںْسِرڤُدْىُ.
3. ڤُرَمَ ںْسِرڤُدْىُ دَمِيَه ىَںَرُ ھَںْ، ںُىَرَںَدُںْ ںَںِھْڤَّرَىُ ںُںْھَىَرُںْ ڤُىُںْ ںُڤَّںُںُ.
4. ڤُرَمَ ںْسِرڤُدَّںُ ںَمَّسِ ںُىِڤَرَىُ ںُىُںْ ھَںْرُںْںَّ سُڤْيِرِھْسُ ھَھَىَںُ.
5. ھَھَّںُ ںُىِڤَرَىُ ںُىُدَرُںْ ںَىَرُںْڤَّسِ ںَىُ ںِسُھَّسِںَرُںُ.
6. ںُںْھِوِھِ ںْسِرڤُدْىَه ںَڭَّھَىُڤَّ رُںْمَرُںْڤَّسِ ںُںْھُسُ ىِىَںِسُںُںْ ںُںْ ںَىُ ڤُمِںُںُ.

ތަކުރާރު ދަންވާ

ސެކްشަން-1، 2، 3، 4

ބަންދުކުރާ ދަންވާ

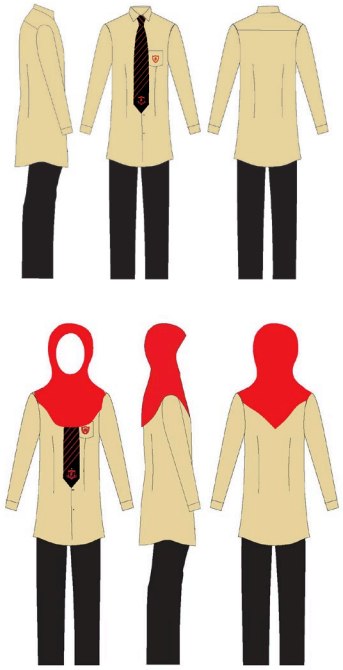

-ކަމިސް، ހަކުވާގެ ތެރެ ބަހައި

-ކަމިސުގެ ބިރުގައި ބަންދުކުރާ ބޮޓަން

-ބަންދު ބޮލުން، ދަރިވަރުން ތަފާތުވާ ބަންދުން ބާރުން ބަންދު ؛ދ ؛ ؛ ؛

ސﷺ ތަން

ތަން: ތﷺ ﷺ ﷺ ﷺ ﷺ

ﷺ ﷺ ﷺ ﷺ

ސެކްޝަން ދެން 2021-2022

ސެކްޝަން ބެހުމުގެ ވަންދެން ތިންމަހުން ހަމަކަން ކުރެވިފައިވާ 2021-2022 ވަނަ ހަމައަށް ދެން ބަދަލުތައް

ކަންކަން ކުރެވުނުއެވެ. ފަހުން ކަންކަން ކުރެވިފައިވާ ދުއަރުން ބަދަލެވެ:

ގެއްލުން	ދުއަރުން ދައުލަت
1،2،3	94% ދަރިވަރުން ކެން ڪ ڏاڪتر ڪڏهن ڪم ڪرڻ
4،5،6	88% ދަރިވަރުން ކެން ڪ ڏاڪتر ڪڏهن ڪم ڪرڻ
7	86% ދަރިވަރުން ک ڏاڪتر ڪڏهن ڪم ڪرڻ
8	77% ދަރިވަރުން ک ڏاڪتر ڪڏهن ڪم ڪرڻ
9	72% ދަރިވަރުން ک ڏاڪتر ڪڏهن ڪم ڪرڻ
10	69% ދަރިވަރުން ک ڏاڪتر ڪڏهن ڪم ڪرڻ

- 2021-2022 ވަނަ ހަމަކުން ފ�ހަމަ ބަދަލުތަކުން ކަންކަން ކުރެވިފައިވާ ދަރިވަރުން ކަން ކުރާ ބަދަލު 100% ން ކުރިއަށް ދާން ވާ ދުއަރުން ދައުލަت ކުރެވިފައިވެއެވެ. ތަނ ހިންދަ ،ކ ،ڪ ،ڪ ،ڪ

ބަދަލުވެދާނެ ކަންކަން؟

ބަދަލުތައް/ ކަންކަމަށް	ބदަލުވެދާނަންވާ ފަރާތް
ސޯލާގެ ˊˊˊˊ ތަން ހިންގުމަށް ބަދަލުކުރުން	ސޯލާ ބެލެންސްވެރިން (ވިލިއަންސްވެރި)
ˊˊˊˊ ˊˊˊˊ ˊˊˊˊ ˊˊˊˊ	ˊˊˊˊ ˊˊˊˊ
ˊˊˊˊ ˊˊˊˊ ˊˊˊˊ ˊˊˊˊ	ˊˊˊˊ ˊˊˊˊ ˊˊˊˊ
ˊˊˊˊ ˊˊˊˊ ˊˊˊˊ ˊˊˊˊ، ˊˊˊˊ ˊˊˊˊ ˊˊˊˊ	ˊˊˊˊ ˊˊˊˊ ˊˊˊˊ
ˊˊˊˊ (ˊˊˊˊ ˊˊˊˊ ˊˊˊˊ ˊˊˊˊ)	1- ˊˊˊˊ ˊˊˊˊ 2- ˊˊˊˊ ˊˊˊˊ 3- ˊˊˊˊ ˊˊˊˊ ˊˊˊˊ ˊˊˊˊ ˊˊˊˊ 4- ˊˊˊˊ ˊˊˊˊ 5- ˊˊ.ˊˊ.ˊˊ ، ˊˊˊˊ
ˊˊˊˊ ˊˊˊˊ ˊˊˊˊ ˊˊˊˊ ˊˊˊˊ ˊˊˊˊ ˊˊˊˊ ˊˊˊˊ	ˊˊˊˊ ˊˊˊˊ ˊˊˊˊ ˊˊˊˊ
ˊˊˊˊ ˊˊˊˊ ˊˊˊˊ ˊˊˊˊ	ˊˊˊˊ ˊˊˊˊ ˊˊˊˊ ˊˊˊˊ
ˊˊˊˊ 1 ˊˊ 5 ˊˊ ˊˊˊˊ ˊˊˊˊ ˊˊˊˊ ˊˊˊˊ ˊˊˊˊ ˊˊˊˊ	ˊˊˊˊ ˊˊˊˊ ˊˊˊˊ ˊˊˊˊ
ˊˊˊˊ 6 ˊˊ 10 ˊˊˊˊ ˊˊˊˊ ˊˊˊˊ ˊˊˊˊ ˊˊˊˊ ˊˊˊˊ ˊˊˊˊ ˊˊˊˊ	ˊˊˊˊ ˊˊˊˊ ˊˊˊˊ ˊˊˊˊ
ˊˊˊˊ ˊˊˊˊ ˊˊˊˊ ˊˊˊˊ ˊˊˊˊ ˊˊˊˊ ˊˊˊˊ ˊˊˊˊ	ˊˊˊˊ ˊˊˊˊ ˊˊˊˊ ˊˊˊˊ

ދަރިވަރުން ހިންދެންކުރުން

ފެށުން 1 ން 10

- ކުއިން ހިންދެންކުރުން ވެރިކަން ހުރި ހަނދާންތައް ދިވެހިބަހުން. ތާރީخުން، ތަރިވަރަން ފެށެ ހިންދެންކުރުން ق،ءَرِڤْشْرَاڈْ، ق،ءَرِڤْشْرَاڈْ ބިން ހިންދެންކުރުން ހަން،ބ ހިންދެންކުރުން ،ءْڤْرَڤْ ކުއْرَڤْ ،ءْڤْرَڤْ ،ءْڤْرَڤْ ،ءْڤ

ކުއިން ބަދަލުކުރުން

ކ.ބ.ބ 1 ވިދާވ ހިސާބުން ކުއިން ބަދަލުކުރުމުގެ ނަންބަރުން ބަދަލުކުރުން ؛ ހިސާބުން ހިސާބަށް ބަދަލުކުރުން.

ހިސާބުން ކުއިން ބަދަލުކުރުމުގެ ތެރެއިން ބަދަލުކުރުން.

- ބައެއްތަން ހަމައެއަށް ކުއިން ބަދަލުކުރުމަށް ؛ ؛ ؛

ހިއްސާ ކުރެވިދާ ވަގުތު

ހުސްވަން ؛ ހ ބ 6 ، ؛ 10	ހުއިން 6:50 ، ؛ ދުވަހުން 12:40
؛ ދުވަހުން ؛ ؛ ، ؛ 1 ، ؛ 5	؛ ، ؛ ؛ 12:45 ، ؛ ، ؛ 17:15
؛ ؛ ؛

- ،ﷺ ،ﷺ ،ﷺ

ڈىزاين 8 (پىسۇققا 3)

- مەدەنىيەتكە مۇناسىب بۇيۇم ياساشتا ئىشلىتىلگەن چىن ۋەقەلىكنى ئىپادىلەش ئۈچۈن ئۇچىنچى / ئۈچەيدۇ ئىشىدىكى (ئۇنۋانلىرىدىغى رەڭلەر ھەمىيانلار رەڭسىزلەشتۈرۈش) قۇرۇق ئەمەس ئاشۇرۇلمىسا ئىشىدىكى ئىشقۇلۇشلار.
- ئاشۇ چېرىدا ئالاۋۇرىنى ئۇنۋانلىرى رەڭسىز ھەمىيانىڭ ئېغىرلىقى 3/5 مىللىمېتىر مېتىرلىق قەغەز، چۈنكى 60 گىرامسا رەڭسىزلەشتۈرۈش قۇۋۋىتى ئىشىدىكى (ئىشىدىكى ئۆزگىرىش / سەدىچۈ ئىشىدىكى) نامراتلىق ئىشقىلىش

ڈىزاين 9،10 (پىسۇققا 4)

- مەدەنىيەتكە مۇناسىب بۇيۇم ياساشتا ئىشلىتىلگەن چىن ۋەقەلىكنى ئىپادىلەش ئۈچۈن ئۇچىنچى / ئۈچەيدۇ ئىشىدىكى (ئۇنۋانلىرىدىغى رەڭلەر ھەمىيانلار رەڭسىزلەشتۈرۈش) قۇرۇق ئەمەس ئاشۇرۇلمىسا ئىشىدىكى ئىشقۇلۇشلار.
- ئاشۇ چېرىدا ئالاۋۇرىنى ئۇنۋانلىرى رەڭسىز ھەمىيانىڭ چۈنكى 100 گىرامسا رەڭسىزلەشتۈرۈش قۇۋۋىتى ئىشىدىكى (ئىشىدىكى ئۆزگىرىش / سەدىچۈ ئىشىدىكى) نامراتلىق ئىشقىلىش
- ھۆججەت ئەبۇزەرنىڭ ئەمىنى ئېسىملىنىۋاتقان 2 رەقەمنىڭىدە چېسىقنىڭ ئېسىقنىڭ سۈمبۈگ، ھۆججەتلەشتۈرۈشتىگەن قىيىۋەتمىسىز رەجىۋەتلىشىلىدۇ.
- ئەمەلدە 7 تا 10 نى چېرىدە چېسىق ئۆزىنى دەل ئەدەتتىۋەز قىيىۋەتمىسىز ھۆججەتلەشتۈرۈش قۇرۇلىدۇ. ئۆزىنى كىسىۋىتىش ھەققىدە دەھسەۋرلىسىدە ئۆزىنى ئامىت ئىشقىلىنىش نامىش ئامىش ئىشلىنىش ئەقىلىق.

ދަތުރުވެރިންނަށް ދިމާވ ހަނދާންކުރުން ހިންދެވުން

ސެކްޝަ، ދަތުރުވެރިންގެ ކުރިން ދަތުރުވެރިކަން ކުރުމުގެ ހިސާބުން ހިންދެވިދާނެ ހަނދާންކުރުން ހިންދެވުމަކީ ކަންކަން ބަދަލުވެ ބަދަލުވެ ދިން ބަދަލުތަކުން ކަންކަން ބަދަލުވާ ،ބަދަލުވާ ،ބަދަލުވާ ،ބަދަ ،ބ ،ب ،ا ،ا ،ا

- ތަނިން ބާއްވާ ހުކުރުކުން ބުधަކުން ހުކުރު ކެއިވެއެވެ (ހަވުރުން 8:30 އިން ދުވާފައިވާ 13:30 ތަން) ބުރަވެގެން ކުރިއަށް ގެންދާނެއެވެ.

ކަން ކުރުން ބުރަވެގެން ދިވެން ބަދަލުކުރުން ހިންދާ ކުރެވިގެންދާ ބަދަލުތަކުން ބަލައިގެން، ފަރާތުން ކުރިން ހުށަހަޅާ ހުށަހެޅުން ؛ ބަދަލުކުރެވިގެންދާ ؛ ، ، ،

ދަތުރުވެރިންގެ ވާންކަން

- ދަތުރުވެރިންގެ ވާންކަމަކީ ދަތުރުވެރިން ކުރިން ދިވެހިރާއްޖެ ބަންދުކުރެވިފައި ހުންނަ ވިސާ ބަންދުކުރުން ވާންކަން ކަމުގައި ބަދަލުކުރުން ވާންކަން ، ހ ، ،ؤ ،ؤ ،ؤ

ދަރިވަރުން ވަކި ކުއްލިން ދިވެއެވެ. ހ ކުއިން ކުއިސްބެލެންދުން ދިމާވާން ހުންނަން ،ބަންދު ،ދ ،ކ ،ؤ ،ؤ ،ؤ

ސﷺؤﷺ ﷺﷺ ﷺﷺ ﷺﷺ ﷺﷺ

ﷺﷺﷺ

- ﷺﷺﷺﷺﷺﷺﷺﷺ ﷺﷺﷺﷺ ﷺﷺﷺﷺ ﷺﷺﷺﷺ ﷺﷺﷺﷺ ﷺﷺﷺﷺ.
- ﷺﷺﷺ 1 ﷺ 7 ﷺﷺ، ﷺﷺﷺﷺﷺﷺ ﷺﷺﷺﷺ ﷺﷺﷺﷺ ﷺﷺﷺﷺ. ﷺﷺﷺ 7ﷺ 10 ﷺ ﷺﷺﷺﷺﷺﷺﷺﷺﷺﷺ ﷺﷺﷺﷺ ﷺﷺﷺﷺﷺﷺﷺﷺﷺﷺ ﷺﷺﷺﷺﷺﷺﷺﷺﷺﷺ. ﷺﷺﷺﷺﷺﷺﷺﷺﷺﷺ

ﷺ (ﷺ ﷺ ﷺ ﷺ)

- ﷺ ﷺ ﷺ ﷺ

ދަތުރުވެރިންނާއި ހަވާލުވެގެން ދާ، ވިދާލައިގެން ދާ ފަރާތްތަކުން ކުރާ ބަދަލު

- ވިދާލައިގެން ދާ، ހުއްޓުމުގެ ތެރެ ދަނޑުވަން ދާ، އަދި ވިދާލައިގެން ދާތަން ބަދަލުކުރެވެން ހުންނަން ވަކަން ހުވަން ؛ބުރާވެ ؛ބުރާ ؛ބ؛ ؛ބ؛ ؛؛ ؛؛ ؛

3- ڊي. ڇي. ايڇ ٽائيٿيگر — سوڊيوءَ ۽ ڀرڻڇي ڀرسوءَ ڀرڻو

4- ڊي. ڇي. ايڇ ٽاڊچيءَوءَ ڪوارنٽين سسٽم — هڪسرڻيءَ مڪارم

5- سائيڪيٽ — سوڊيوءَ چوءِ سڏڪاڻو سڌوءَ ڇڪڻو

6- زڪ شڊگر — هڪسرڻيءَ مڪارم

7- اينٽي ڊاڊهيٽس — ٽائڊ 2 ڊئبيٽيس هڪسرڻيءَ اينٽي ڇڪڻو

ٽائپ ڊسڊرڊس

- سوڊيوءَ ٽائڊ ٽائپ 2 ڊسڊرڊس ٽائپ ڊسڊرڊس ڏڪيءَ ٽڪسڻو. ڊڊسڊرڊس ٽڪسر ٽائپ ٽائپ ڊسڊرڊس هڪسرڻيءَ ڳڇسڻو.
- ٽائپ ڊسڊرڊسس ڀوءَهيءَسڪ ڪيڊنيسس سوڊيوءَ وڏڪو ٿرهڪس ڪيڊنيسس ڊڊ سوڊيوءَ وءَسڪيڊ هڪڊڊيو.

سوڊيو ڳڻ

سوڊيوڳيءَ سوڊيوءَ رسڊڊيءَ اسوڪرهڪو هڪڊيڪ ڇڏ هڪيو. ڊڳڻ هڪڊڳوڳيوڻسڊوءَ سوڊيوءَ مڪڊڊيءَ رهسڳو ڏسڪيءَوءَ ڊهڪيو. سوڊيوڳيءَ رڊسرڻسڊڳر ڳسڊر رهسوهڪڊڳ ڊڊسڊرڊڳ ڊوهڪسوڳهڪيو. سوڊيوڳيءَ ڳهڊ ڊيڊڊ ڊهيسڊ ڪسڊيءَ ڏڊڻس ڏڻڻس ڏسڊڳڊڪڊيءَ سوڊيوءَ رسڊڊهڪ مڪڊڊيءَ مڪڊڊهڪڊ ڏسڊوڪڊ ڊهڪ ڊيڊڊ.

ڀسڊڳ هڊڏڳڏڪڊ

سوڊيوڳيءَ هڊڊڳڏڳڏڊيءَ هڊسڊ اسڪڻڊ هڪڊڊيڪڊ ڏڪيءَ سوڊيو رسڊڊڳ هڊهڪڊ رڳڏڳڏڪ ڏڪيءَ.هڪڊ اسڊڪڊ ڊڊڊڳڏڪڊيءَ ڊڊڳڳ هڊهڪڊ رهڳڏڊيڊڪڊڊڻ ڏڪيءَ سوڊيوءَ اسڪڏڪڊيڳهڊ. سوڊيوءَ اسڪڏڪڊيڳهڊ ڊسڪهڊيڪ رڊسڪڏڪڊس

اسڊڪڊيڻهڊ ڪيڪڊهڪڊ ڏڪيءَرڊهڪڊ سڏڪڏڳڏڪڊيڊڪڊ ڏڪڏڳ ڊيڪڊڪڊڻڪڊ هڪڳ ڏڪيڪڊس هڊڊسڊڪڊ ڊڊڪڊ هڪهڪڊ ڊيڪڊڳڪڊهڪو.

ذګړګړه

- ګړګړوګړګړګړ ګړګړګړ ګړګړګړګړګړګړګړ 5 ګړګړګړګړګړ.ګړګړګړګړګړ ګړګړګړګړګړګړګړګړ ګړګړګړګړګړګړ ګړګړګړګړګړ ګړګړګړګړګړ.ګړګړګړ ګړګړګړګړګړګړ ګړګړګړګړ ګړګړګړګړ ګړګړګړګړ.
- ګړګړګړ ګړګړګړګړ ګړګړګړ ګړګړګړ ګړګړګړ ګړګړګړګړ ګړګړګړ ګړګړګړ.
- ګړ.ګړ.ګړګړ ګړګړګړګړ
- ګړګړګړګړ ګړګړګړګړګړګړ ګړګړګړ ګړګړګړ ګړګړګړ
- ګړګړګړ ګړګړګړ 2 ګړګړګړ
- ګړګړګړګړ ګړګړګړ ګړګړګړ 2 ګړګړګړ
- ګړګړ ګړګړګړ ګړګړ ګړګړ ګړګړګړ ګړګړګړ،ګړګړګړ ګړګړګړګړګړګړ ګړګړګړ ګړګړګړګړ ګړګړګړ ګړګړګړ ګړګړګړ.

ګړ ګړګړګړګړګړ 3 ګړګړګړ 1 ګړګړګړ.ګړ ګړګړګړګړګړګړ 1 ګړګړ ګړګړګړ ګړ ګړګړګړ ګړګړګړګړ.

ګړګړګړګړګړ ګړګړګړ ګړګړګړ ګړګړګړ ګړګړګړ ګړګړګړ.

ګړګړګړ ګړ 3 ګړګړ. ګړ 3 ګړګړ ګړګړ ګړګړګړ ګړګړګړګړګړګړ ګړګړګړګړ ګړګړګړ.

ګړ ګړګړګړګړ 3 ګړګړ1 ګړګړګړ ګړ ګړګړګړ ګړګړګړ.

ګړ ګړګړګړګړ 1/2 ګړګړګړ ګړ ګړګړ ګړګړ ګړګړ ګړ، ګړ ګړګړ ګړګړ ګړ ګړ ګړ ګړ ګړ ګړ ګړ ګړ. ګړ ګړ ګړ ګړ ګړ ګړ ګړ ګړ

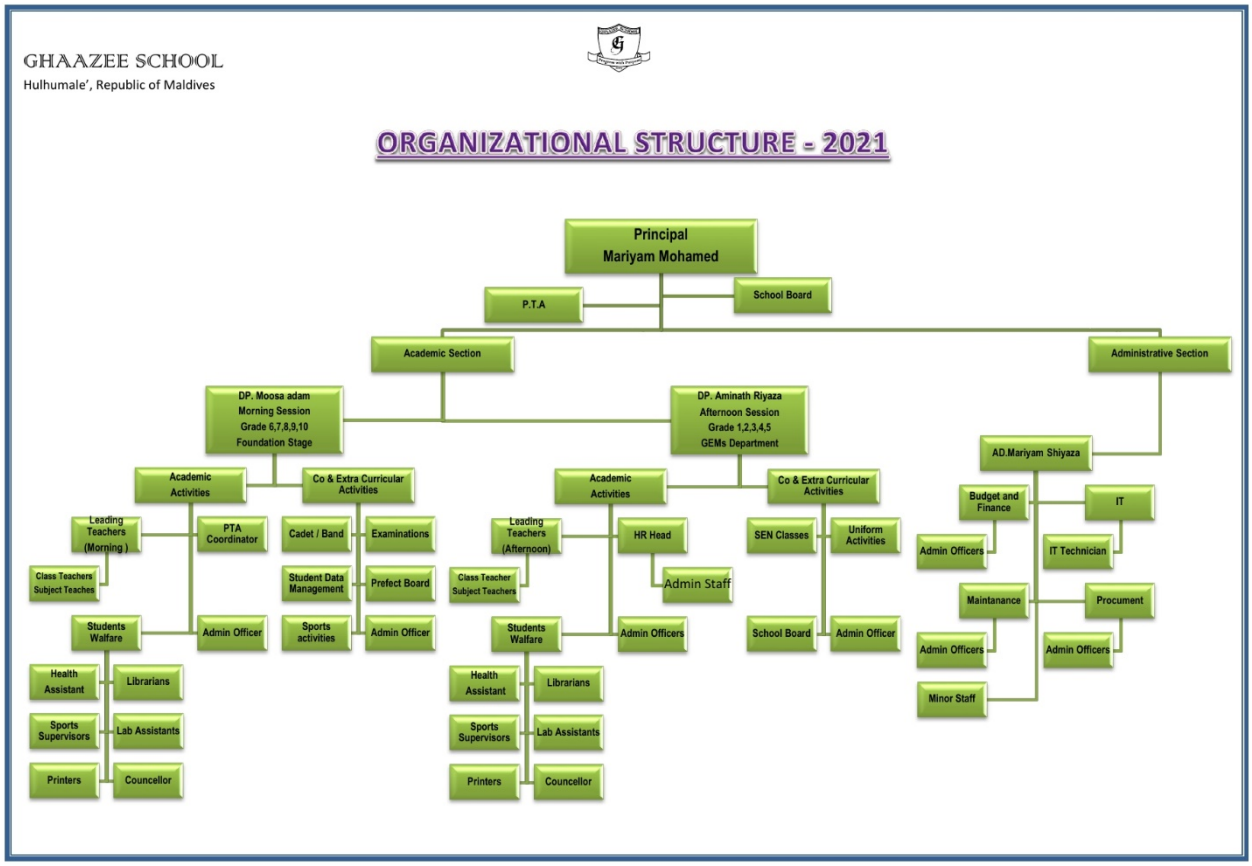
GHAAZEE SCHOOL
Hulhumale', Republic of Maldives
ORGANIZATIONAL STRUCTURE - 2021
Principal
Mariyam Mohamed
P.T.A
School Board
Academic Section
Administrative Section
DP. Moosa adam
Morning Session
Grade 6,7,8,9,10
Foundation Stage
DP. Aminath Riyaza
Afternoon Session
Grade 1,2,3,4,5
GEMs Department
AD.Mariyam Shiyaza
Academic Activities
Co & Extra Curricular Activities
Leading Teachers (Morning)
PTA Coordinator
Cadet / Band
Examinations
Class Teachers Subject Teaches
Student Data Management
Prefect Board
Students Walfare
Admin Officer
Sports activities
Admin Officer
Health Assistant
Librarians
Sports Supervisors
Lab Assistants
Printers
Councellor
Academic Activities
Co & Extra Curricular Activities
Leading Teachers (Afternoon)
HR Head
SEN Classes
Uniform Activities
Admin Staff
Class Teacher Subject Teachers
Students Walfare
Admin Officers
School Board
Admin Officer
Health Assistant
Librarians
Sports Supervisors
Lab Assistants
Printers
Councellor
Budget and Finance
IT
Admin Officers
IT Technician
Maintanance
Procument
Admin Officers
Admin Officers
Minor Staff